



COMUNE DI SAN PAOLO

PROVINCIA DI BRESCIA

PIAZZA ALDO MORO N° 27

CAP. 25020 - TEL. 030/9970001 - FAX 030/9970871

Codice Fiscale 01456960176 – Partita IVA 00627690985

Prot. n. 5148

Registro Ordinanze n. 28/2023

OGGETTO: ORDINANZA CONTINGIBILE E URGENTE PER TRASFERIMENTO TEMPORANEO DELL'ATTIVITÀ DIDATTICA DELLA SCUOLA DELL'INFANZIA "ELSA BORELLI" PRESSO L'EDIFICIO DELLA SCUOLA PRIMARIA "ANNA FRANK"

IL SINDACO

RICHIAMATA la deliberazione di Giunta comunale n. 47 del 27.07.2023 con la quale si approvava la variante al progetto esecutivo approvato con proprio precedente atto n. 19 del 19 marzo 2021 riguardo i lavori di "Efficientamento energetico Scuola dell'Infanzia in via Petronace, e Palestra della Scuola Secondaria di Primo grado in Via Papa Giovanni XXIII CUP: B92G20000010007" lotto 1 - efficientamento energetico Scuola dell'Infanzia in via Petronace – edificio Nzeb";

VISTA la deliberazione di Giunta comunale n. 51 del 10.08.2023 con la quale si prende atto dei provvedimenti necessari al trasferimento dell'attività didattica della Scuola dell'Infanzia "Elsa Borelli" con sede in Via Petronace, n. 6 presso l'edificio della Scuola Primaria "Anna Frank" sito in Via Giuseppe Mazzini n. 68 per l'intero anno scolastico 2023/2024;

RITENUTO necessario ed urgente procedere al trasferimento dell'attività didattica della Scuola dell'Infanzia per l'anno scolastico 2023/2024 in quanto nello stesso periodo saranno eseguiti importanti lavori di efficientamento energetico e riqualificazione dell'immobile che rendono, per ragioni di sicurezza, incompatibile l'attività didattica nell'attuale sede scolastica;

VISTI

- gli artt. 50 comma 5° e 54 comma 4° del Decreto Legislativo 267 del 18.08.2000, Testo Unico delle Leggi sull'ordinamento degli Enti Locali che definisce le attribuzioni del Sindaco per l'emanazione di provvedimenti contingibili e urgenti,
- il Decreto Legislativo n. 112 del 31.03.1998 recante il conferimento di funzioni e compiti amministrativi dallo Stato alla Regioni ed agli Enti Locali;
- lo Statuto Comunale;

ORDINA

con effetto immediato e fino al termine dell'anno scolastico 2023/2024 il trasferimento della sede didattica della Scuola dell'Infanzia "Elsa Borelli" presso l'edificio della Scuola Primaria "Anna Frank" sito in Via Giuseppe Mazzini n. 68, nei locali meglio identificati nella planimetria allegata

DISPONE CHE

- la presente Ordinanza sia immediatamente notificata a tutti i destinatari del presente provvedimento:

- Presidente della Scuola dell'Infanzia "Elsa Borelli",
- Dirigente scolastico dell'Istituto comprensivo di Borgo San Giacomo

con l'obbligo di darne comunicazione a: docenti, genitori degli alunni e collaboratori scolastici di entrambi gli Istituti;

- venga pubblicata all'Albo pretorio on line per 15 giorni consecutivi;
- copia della presente ordinanza sia trasmessa alla Prefettura di Brescia;

AVVERTE

Ai sensi dell'art. 3, comma 4, della legge 7 agosto 1990 n. 241, avverso il presente provvedimento è ammesso ricorso entro 60 giorni al TAR di Brescia, in alternativa ricorso amministrativo straordinario al Capo dello Stato entro 120 giorni dalla data di decorrenza del presente provvedimento.

Dalla Residenza Municipale, 11 agosto 2023

Il Sindaco
dott.ssa Giancarla Zernini

Il presente documento è sottoscritto con firma digitale ai sensi dell'art. 24 del D.Lgs. 82/2005

NOTE:
 Intonaco armato con rete in GFRP tipo
 FBMEGH66X56T96AR di FIBRE NET o similare

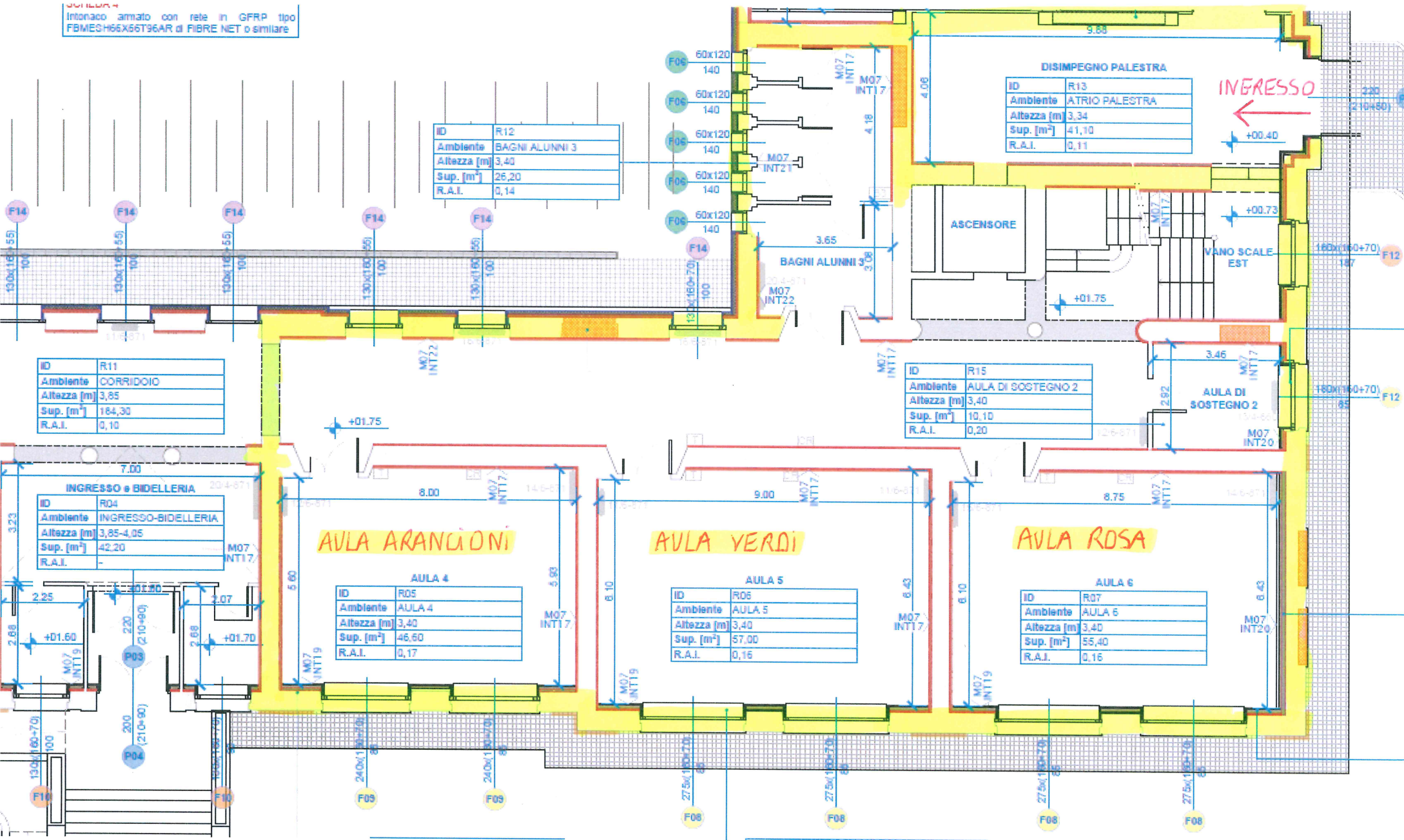

ID	R12
Ambiente	BAGNI ALUNNI 3
Altezza [m]	3,40
Sup. [m ²]	26,20
R.A.I.	0,14

ID	R13
Ambiente	ATRIO PALESTRA
Altezza [m]	3,34
Sup. [m ²]	41,10
R.A.I.	0,11

ID	R11
Ambiente	CORRIDOIO
Altezza [m]	3,85
Sup. [m ²]	164,30
R.A.I.	0,10

ID	R15
Ambiente	AULA DI SOSTEGNO 2
Altezza [m]	3,40
Sup. [m ²]	10,10
R.A.I.	0,20

ID	R04
Ambiente	INGRESSO-BIDELLERIA
Altezza [m]	3,85-4,05
Sup. [m ²]	42,20
R.A.I.	-

ID	R05
Ambiente	AULA 4
Altezza [m]	3,40
Sup. [m ²]	46,60
R.A.I.	0,17

ID	R06
Ambiente	AULA 5
Altezza [m]	3,40
Sup. [m ²]	57,00
R.A.I.	0,16

ID	R07
Ambiente	AULA 6
Altezza [m]	3,40
Sup. [m ²]	55,40
R.A.I.	0,16

INGRESSO
 ← +00.40

masselli autobloccanti tipo
atura in sabbia, compresi
do in calcestruzzo con

attacchi alle linee esistenti
rimontaggio dei pozzetti
sulle fondazioni.

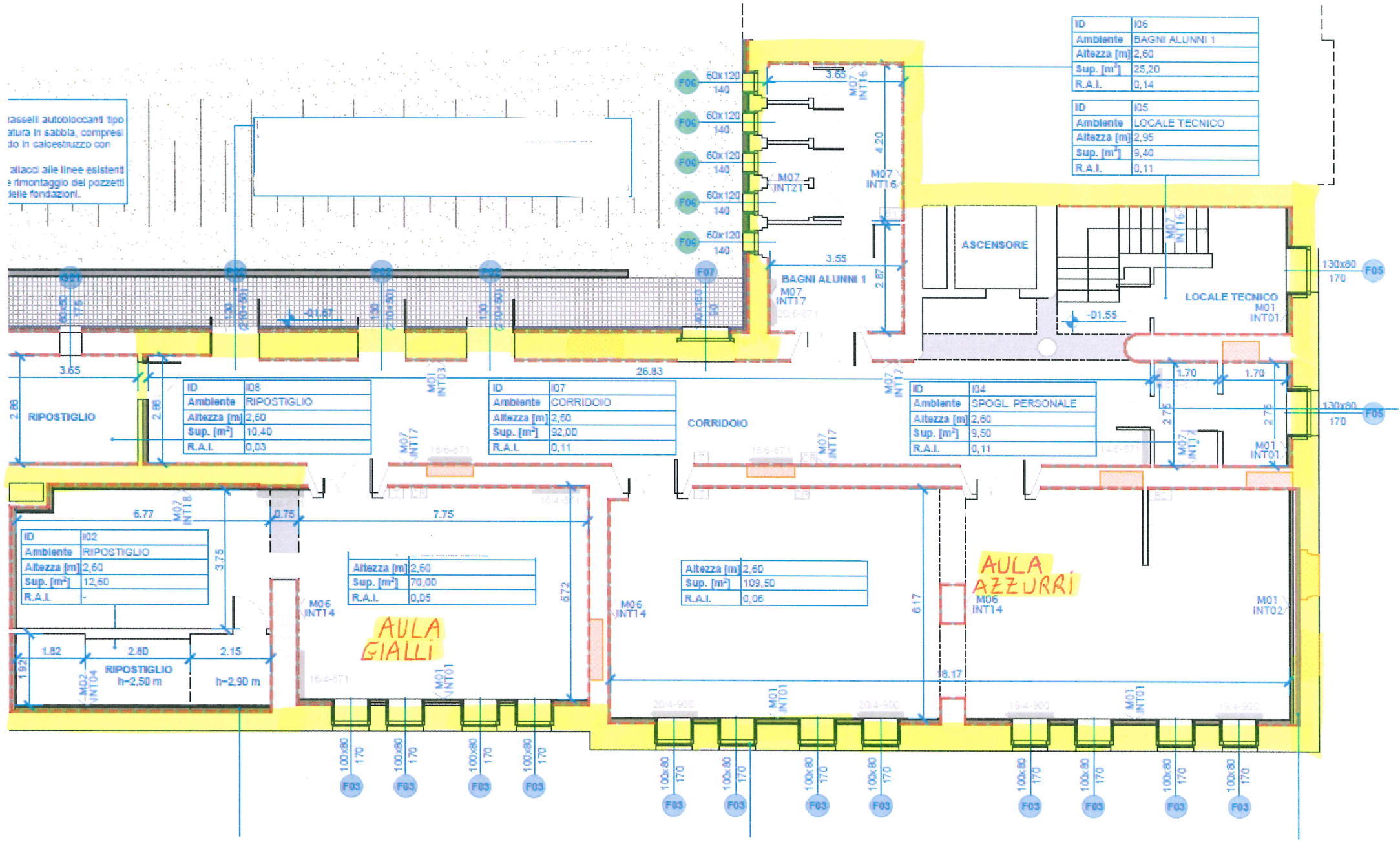

ID	I06
Ambiente	BAGNI ALUNNI 1
Altezza [m]	2,60
Sup. [m ²]	25,20
R.A.I.	0,14

ID	I05
Ambiente	LOCALE TECNICO
Altezza [m]	2,95
Sup. [m ²]	3,40
R.A.I.	0,11

ID	I08
Ambiente	RIPOSTIGLIO
Altezza [m]	2,60
Sup. [m ²]	10,40
R.A.I.	0,03

ID	I07
Ambiente	CORRIDOIO
Altezza [m]	2,60
Sup. [m ²]	32,00
R.A.I.	0,11

ID	I04
Ambiente	SPOGL. PERSONALE
Altezza [m]	2,60
Sup. [m ²]	3,50
R.A.I.	0,11

ID	I02
Ambiente	RIPOSTIGLIO
Altezza [m]	2,60
Sup. [m ²]	12,60
R.A.I.	-

Altezza [m]	2,60
Sup. [m ²]	70,00
R.A.I.	0,05

Altezza [m]	2,60
Sup. [m ²]	109,50
R.A.I.	0,06

AULA AZZURRI

AULA GIALLI

RIPOSTIGLIO
h=2,50 m
h=2,90 m